

- LEGENDA:**
- 621 PARCELNÍ HRANICE
 - HRANICE ŘEŠENÉHO ÚZEMÍ
 - STÁVAJÍCÍ OBJEKT
 - DEMOLOVANÁ ČÁST OBJEKTU
 - NÁSTAVBA
 - PŘÍSTAVBA
 - VENKOVNÍ SCHODIŠTĚ
 - STÁVAJÍCÍ VJEZD
 - ▶ NOVÝ VJEZD
 - ▶ NOVÝ VSTUP

±0,000 = ÚROVEŇ 1.NP

ATELIER: Ing. arch. Ladislav OLIVA 7.května 214, Praha 4 - Chodov, 149 00		VYPRACOVAL: Ing. arch. Martin OLIVA tel: 777 566 319; projekce@OlivaDesign.cz	
Investor: OBEC TRNOVÁ, Trnová č. p. 80, 252 10			
Akce: PŘÍSTAVBA HASIČSKÉ ZBROJNICE TRNOVÁ č.p. 20		k. ú. Trnová, parc. č. 6/2	
Stupeň: studie	Datum: květen 2023		
Profese:	Měřítko: 1:250		
Název: SITUACE			Číslo: C02

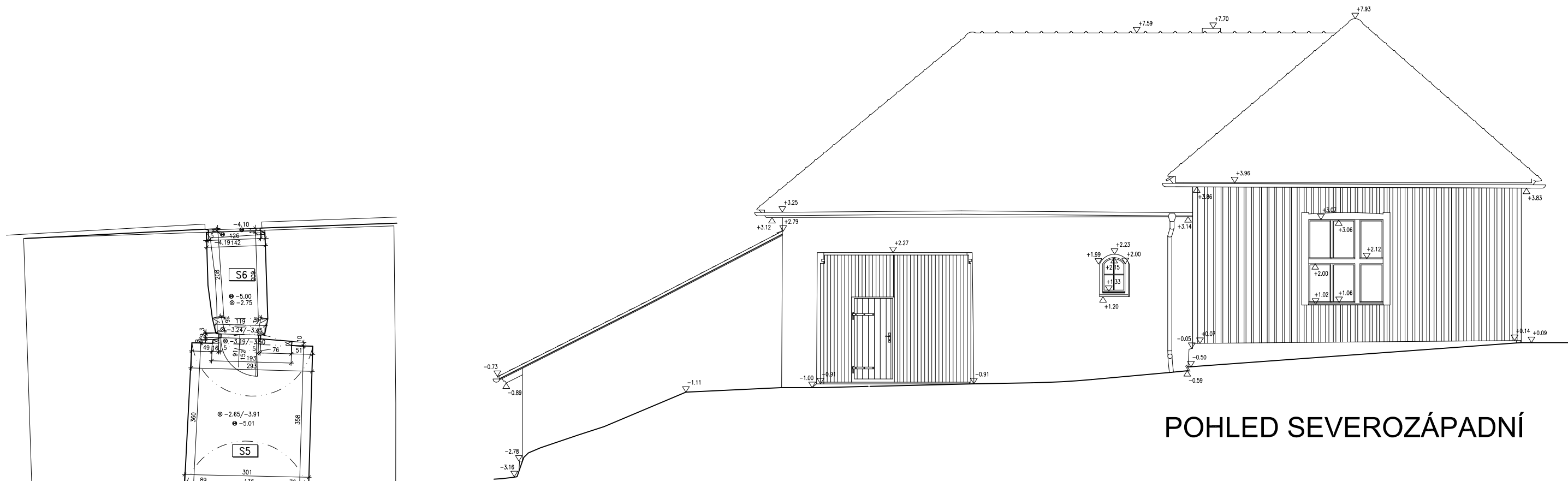

POHLED SEVEROZÁPADNÍ

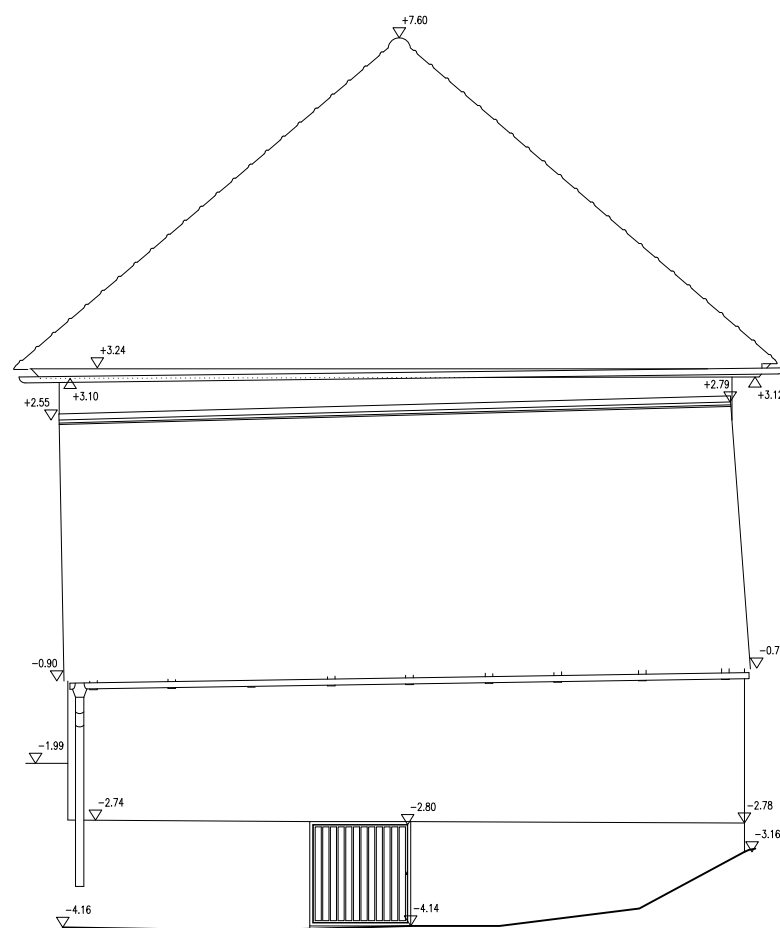

POHLED SEVEROVÝCHODNÍ

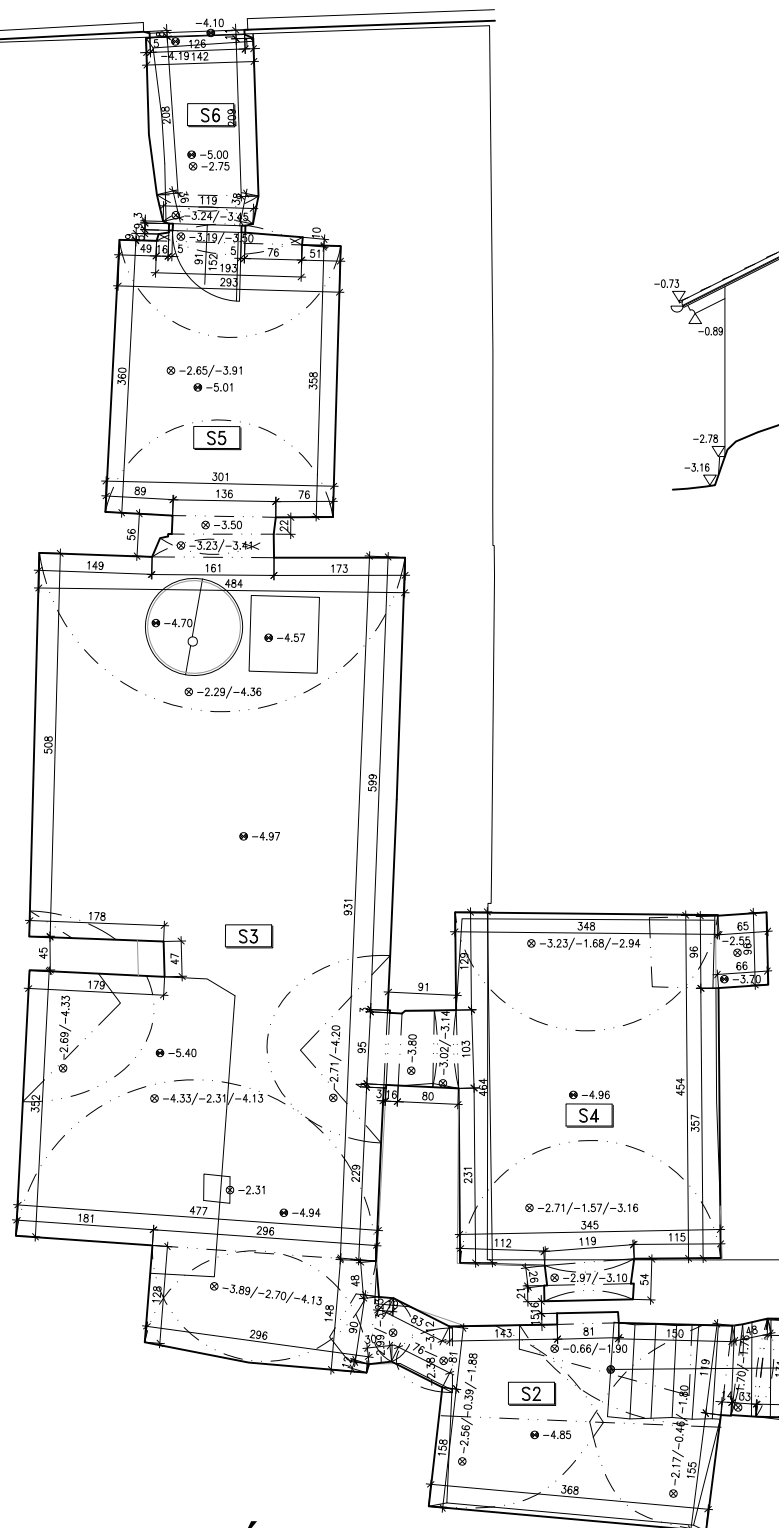

PŮDORYS SUTERÉNU

±0,000 = ÚROVEŇ 1.NP

ATELIER:	Ing. arch. Ladislav OLIVA 7.května 214, Praha 4 - Chodov, 149 00	VYPRACOVAL:	Ing. arch. Martin OLIVA tel: 777 566 319; projekce@OlivaDesign.cz
Investor:	OBEC TRNOVÁ, Trnová č. p. 80, 252 10		
Akce:	NÁSTAVBA HASIČSKÉ ZBROJNICE TRNOVÁ č.p. 20 k. ú. Trnová, parc. č. 6/2		
Stupeň:	studie	Datum:	květen 2023
Profese:		Měřítko:	1:100
Název:	STÁVAJÍCÍ STAV SKLEP, POHLEDY		Číslo: D1.0.02

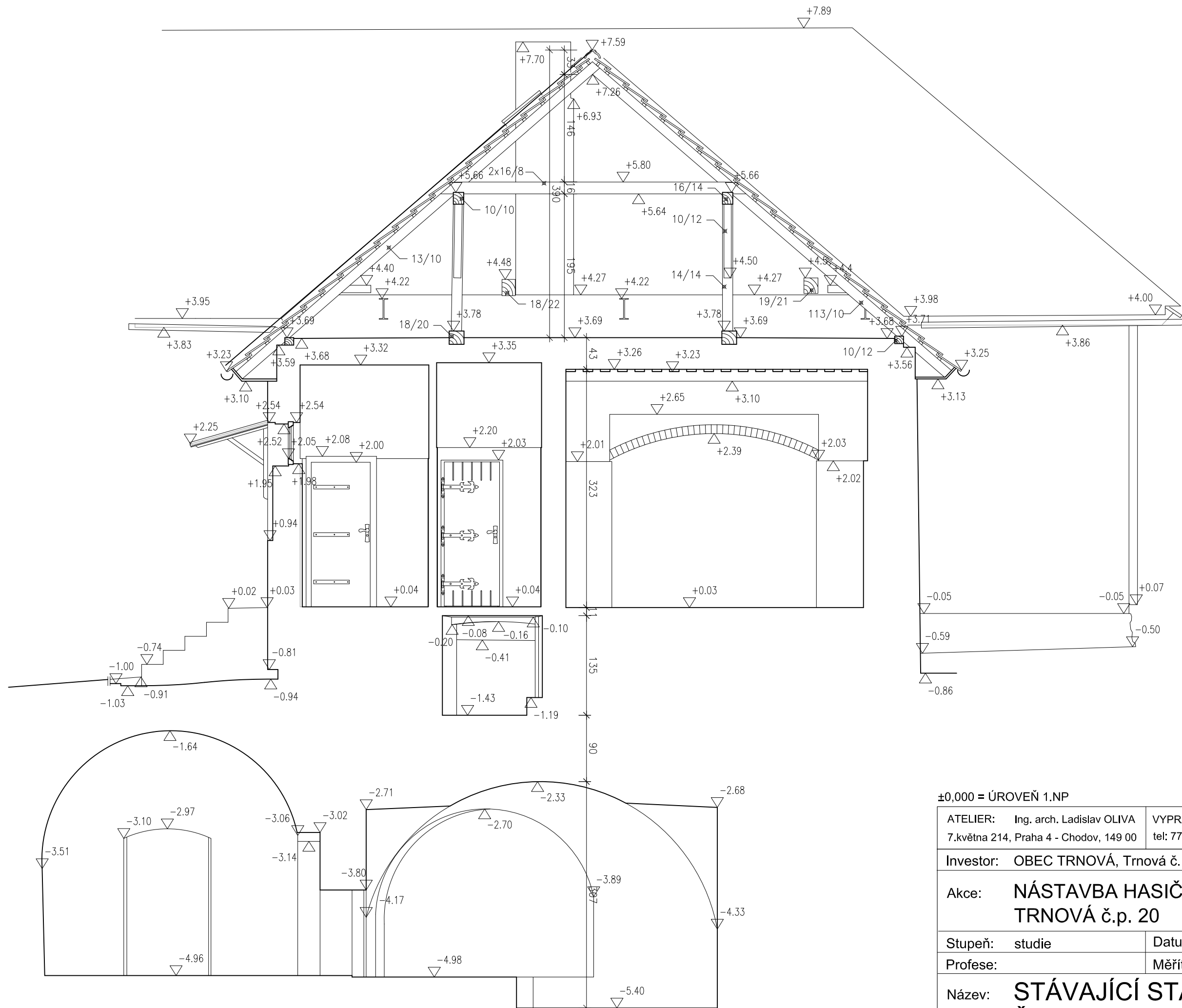

ŘEZ C-C

±0,000 = ÚROVEŇ 1.NP

ATELIER:	Ing. arch. Ladislav OLIVA 7.května 214, Praha 4 - Chodov, 149 00	VYPRACOVAL:	Ing. arch. Martin OLIVA tel: 777 566 319; projekce@OlivaDesign.cz
Investor:	OBEC TRNOVÁ, Trnová č. p. 80, 252 10		
Akce:	NÁSTAVBA HASIČSKÉ ZBROJNICE TRNOVÁ č.p. 20 k. ú. Trnová, parc. č. 6/2		
Stupeň:	studie	Datum:	květen 2023
Profese:		Měřítko:	1:50
Název:	STÁVAJÍCÍ STAV ŘEZ C-C		Číslo: D1.0.03

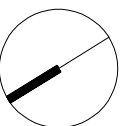
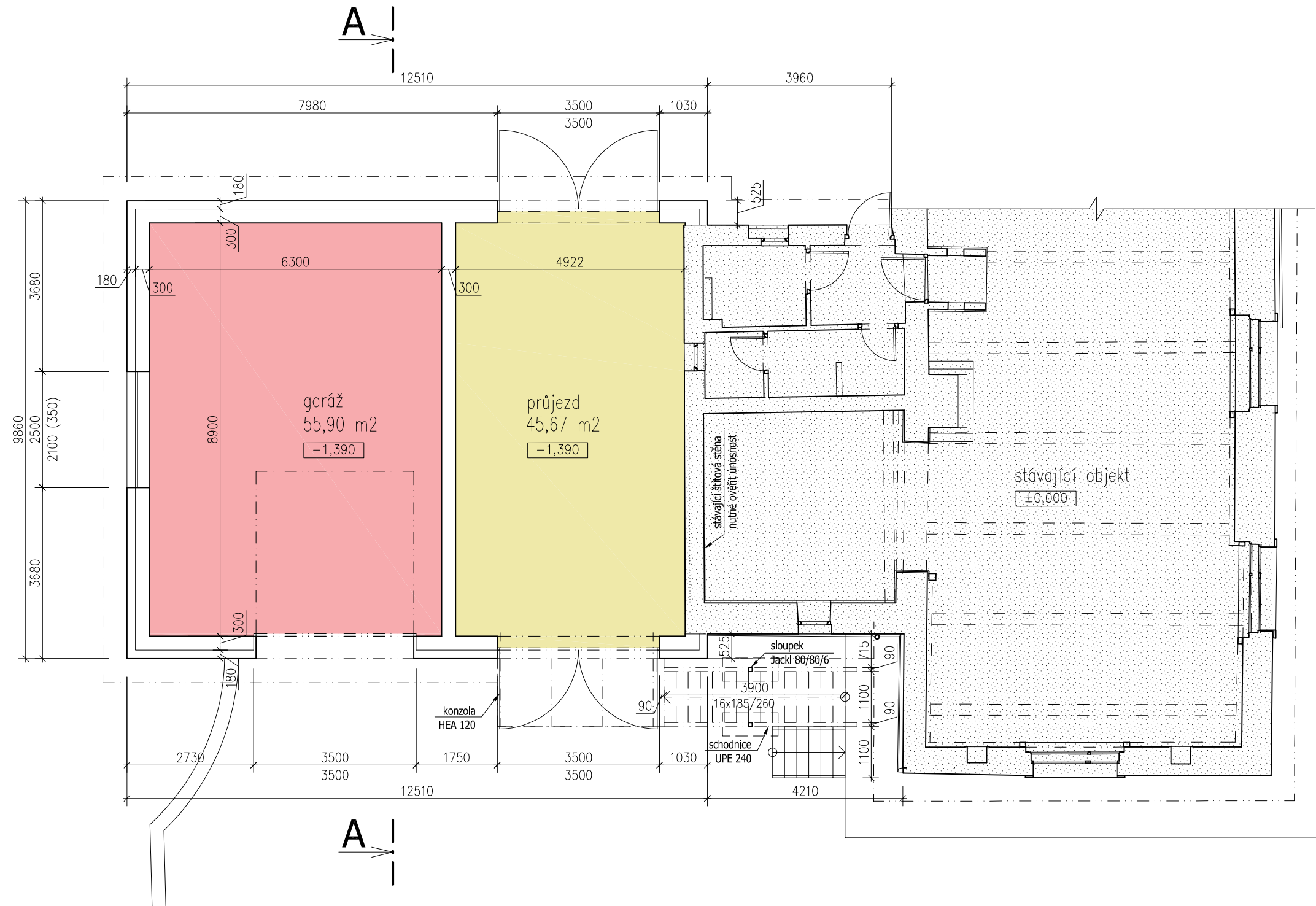

±0,000 = ÚROVEŇ 1.NP

ATELIER:	Ing. arch. Ladislav OLIVA 7.května 214, Praha 4 - Chodov, 149 00	VYPRACOVAL:	Ing. arch. Martin OLIVA tel: 777 566 319; projekce@OlivaDesign.cz
Investor:	OBEC TRNOVÁ, Trnová č. p. 80, 252 10		
Akce:	PŘÍSTAVBA HASIČSKÉ ZBROJNICE TRNOVÁ č.p. 20 k. ú. Trnová, parc. č. 6/2		
Stupeň:	studie	Datum:	květen 2023
Profese:		Měřítko:	1:100
Název:	PŮDORYS 1.NP		Číslo: D1.1.01

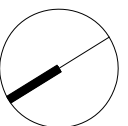
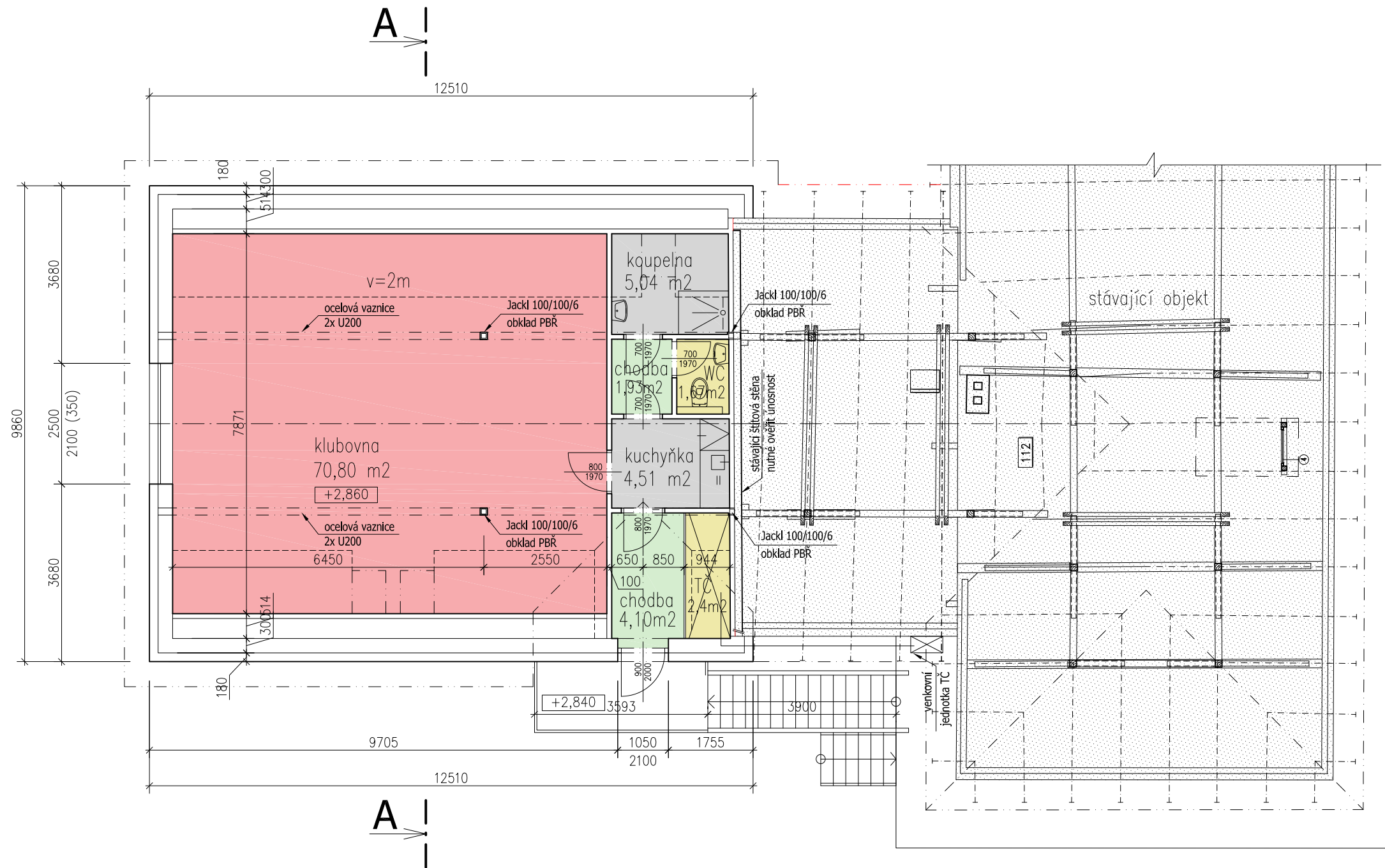

±0,000 = ÚROVEŇ 1.NP

ATELIER: Ing. arch. Ladislav OLIVA 7.května 214, Praha 4 - Chodov, 149 00		VYPRACOVAL: Ing. arch. Martin OLIVA tel: 777 566 319; projekce@OlivaDesign.cz	
Investor: OBEC TRNOVÁ, Trnová č. p. 80, 252 10			
Akce: PŘÍSTAVBA HASIČSKÉ ZBROJNICE TRNOVÁ č.p. 20		k. ú. Trnová, parc. č. 6/2	
Stupeň: studie	Datum: květen 2023		
Profese:	Měřítko: 1:100		
Název: PŮDORYS PODKROVÍ	Číslo: D1.1.02		

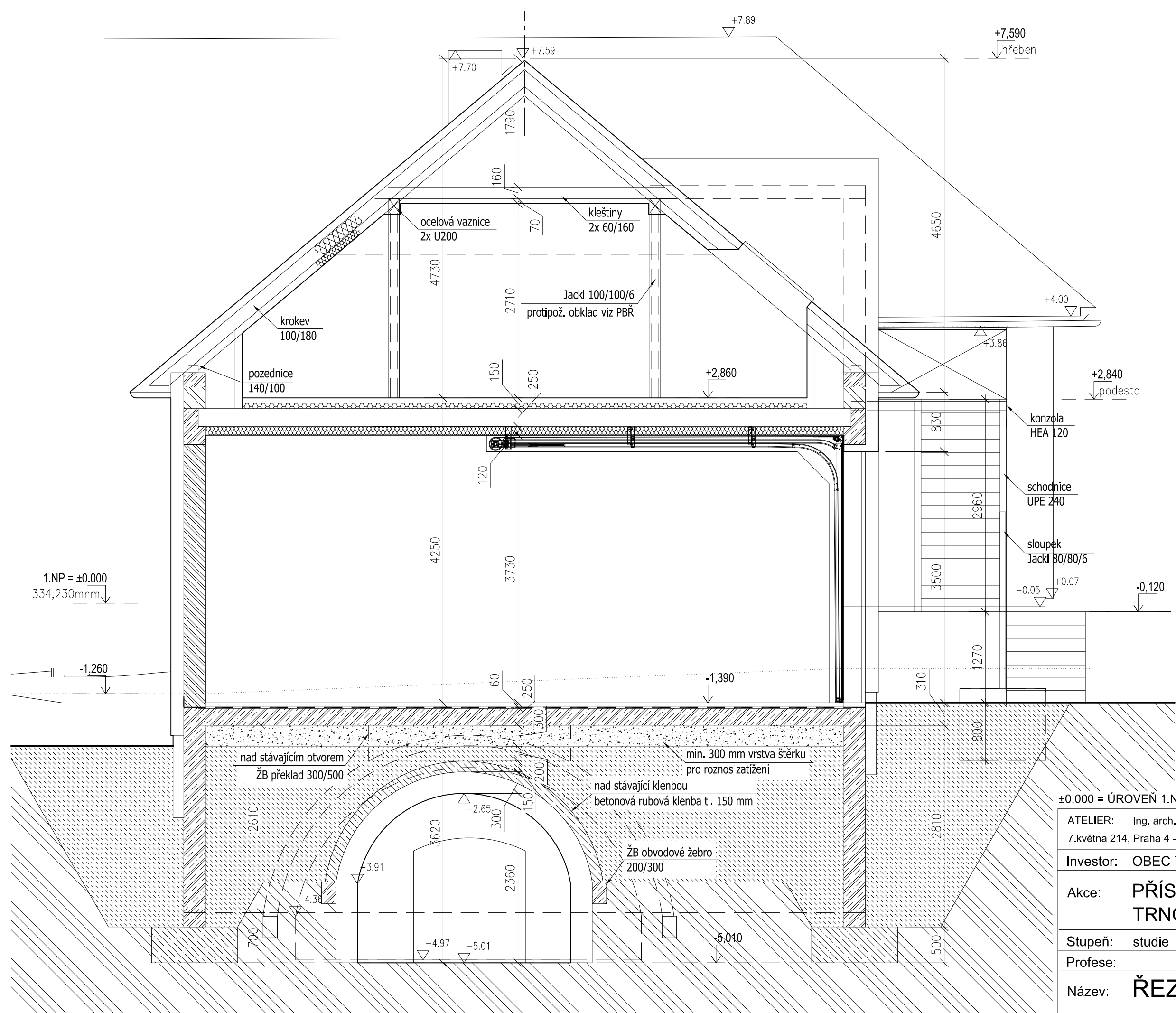

- LEGENDA MATERIÁLŮ:**
 Požární odolnost všech materiálů viz. PBR
- Nosné zdivo - keramická dutinová tvárnice Porotherm 30 Profi pevnosti P15
 - nenosné zdivo - příčky
 - Železobetonová monolitická konstrukce
 - Betonová monolitická konstrukce
 - zateplovací systém z EPS polystyrenu
 - zateplovací systém z XPS polystyrenu
 - zateplovací systém z minerální vlny
 - vrstva štěrku
 - hutněný násyp zeminou

1.NP = ±0,000
 334,230mm ↓

±0,000 = ÚROVEŇ 1.NP

ATELIER:	Ing. arch. Ladislav OLIVA 7.května 214, Praha 4 - Chodov, 149 00	VYPRACOVAL:	Ing. arch. Martin OLIVA tel: 777 566 319; projekce@OlivaDesign.cz
Investor:	OBEC TRNOVÁ, Trnová č. p. 80, 252 10		
Akce:	PŘÍSTAVBA HASIČSKÉ ZBROJNICE TRNOVÁ č.p. 20 k. ú. Trnová, parc. č. 6/2		
Stupeň:	studie	Datum:	květen 2023
Profese:		Měřítko:	1:50
Název:	ŘEZ A-A		Číslo: D1.1.03

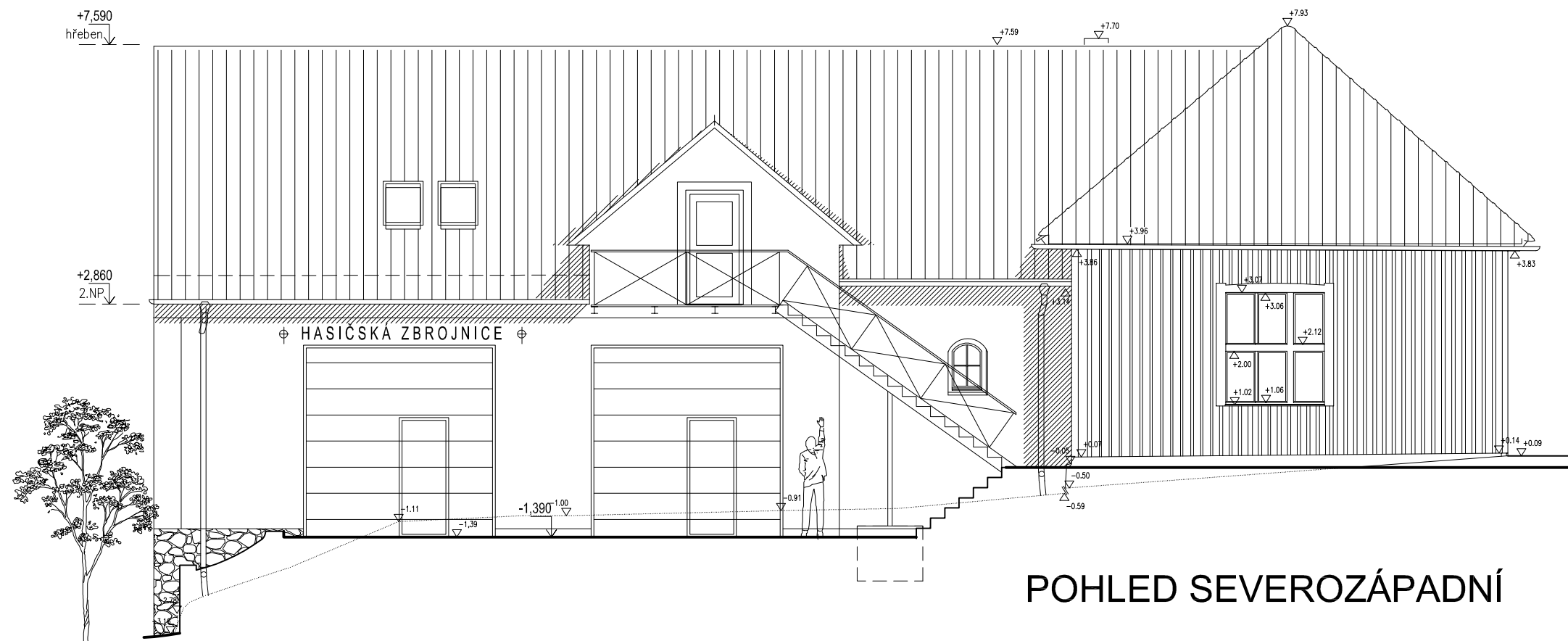

POHLED SEVEROZÁPADNÍ



POHLED SEVEROVÝCHODNÍ

±0,000 = ÚROVEŇ 1.NP

ATELIER:	Ing. arch. Ladislav OLIVA 7.května 214, Praha 4 - Chodov, 149 00	VYPRACOVAL:	Ing. arch. Martin OLIVA tel: 777 566 319; projekce@OlivaDesign.cz
Investor:	OBEC TRNOVÁ, Trnová č. p. 80, 252 10		
Akce:	PŘÍSTAVBA HASIČSKÉ ZBROJNICE TRNOVÁ č.p. 20 k. ú. Trnová, parc. č. 6/2		
Stupeň:	studie	Datum:	květen 2023
Profese:		Měřítko:	1:100
Název:	POHLEDY		Číslo: D1.1.04

